

FASĀDE ASĪS A-D  
M 1:100

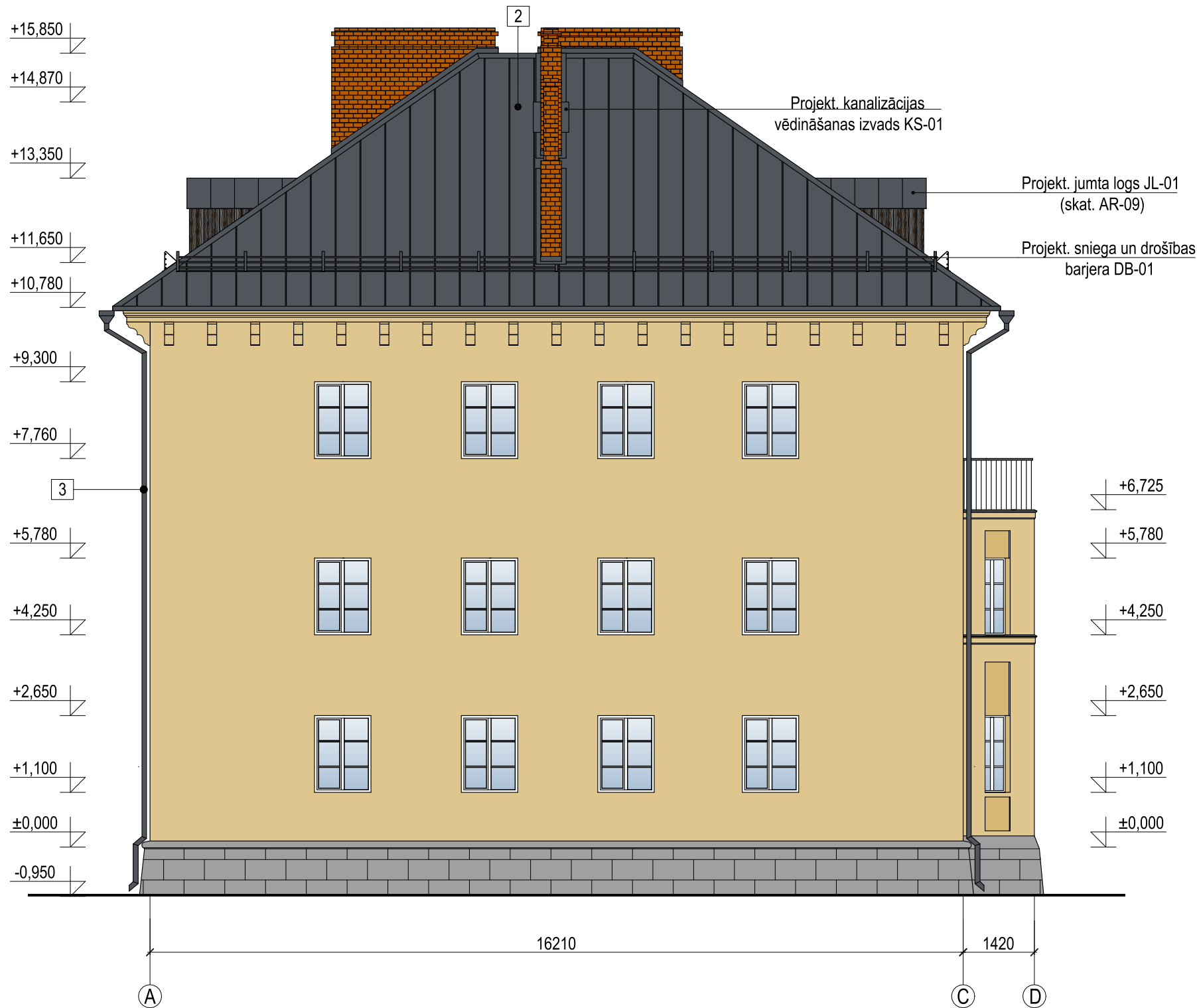

OBJEKTA NOVIETNES SHĒMA  
M 1:1000

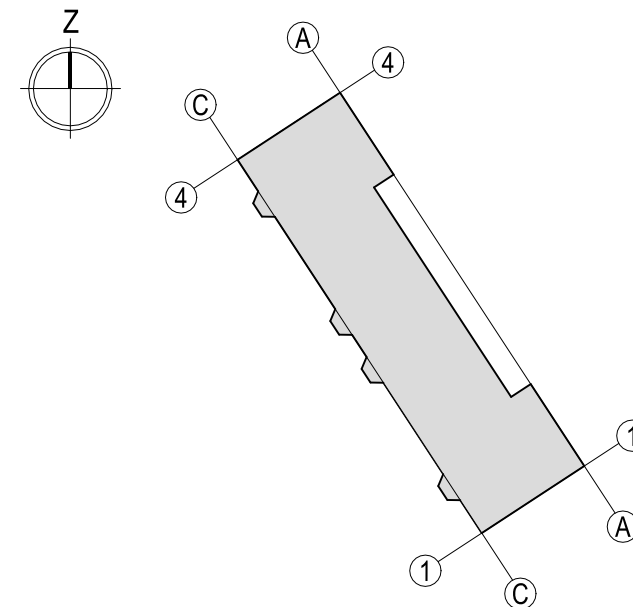

APZ.	APRAKSTS	TONA KODS	TONIS
1	Skārda loksnes	RR 23 (RAL 7015)	
2	Jumta segums "RUUKKI Classic C"	RR 23 (RAL 7015)	
3	Notekas un teknes	RR 23 (RAL 7015)	
4	Skārda nosegelementi	RR 23 (RAL 7015)	
5	Krāsots koks	"565X" no "Tikkula" paletes	
6	Sarkans pilnķieģelis	(toni saskaņot ar esošo atjaunoto skurteņu ķieģeļiem)	

PIEZĪMES:

- Visi izmēri doti milimetros (mm), augstuma atzīmes metros (m);
- Par nosacīto ±0,000 atzīmi pieņemts ēkas pirmā stāva grīdas līmenis;
- Būvuzņēmējiem jāievērtē minēto darbu veikšanas nepieciešamie papildus materiāli un darbi, kas nav minēti šajā projektā, bet bez kuriem nav iespējama būvdarbu tehnoloģiski pareiza un, saskaņā ar spēkā esošajiem normatīviem, atbilstoša darbu izpilde pilnā apjomā;
- Veicot jumta seguma atjaunošanas darbu obligāti ir jāsaglabā un, pēc nepieciešamības, jāatjauno jumta karnīze un dekoratīvās konsoles esošajos apjomos.

Izstrādātājs:				Objekta nosaukums:			
 SIA "CAMPAIGN" Būv. reģ. Nr. 10964-R Lāčplēša iela 21-8, Rīga, LV-1011 sia.campaign@gmail.com				Daudzdzīvokļu dzīvojamās mājas Vienības ielā 5, Daugavpils, spāru jumta seguma nomaīņa			
AK vadītājs				Adrese:			
Izstrādāja				Vienības iela 5, Daugavpils, LV-5401			
Pasūtītājs:				Lapas nosaukums:		Pasūt. Nr.:	
SIA "DDZKSU"				Fasāde asīs A-D		DDzKSU-2019/169P	
reģ.Nr. 41503002485, Liepājas iela 21, Daugavpils, LV-5417				Mērogs:		Arh. Nr.:	
				1:100		CMP19-AK011	
				Marka:		Lapu skaits:	
				AR-08			
				Stadija:			
				Apliec.karte			